ราชินีศรีชาติเจ้า สุหิตา
เฉลิมพระชนมพรรษา ก่อเกื้อ
งามสง่าสุดพรรณนา เกินกล่าว ล้ำแอ
คู่บุญบารมีเอื้อ องค์ไท้ราชัน

พระวัตนตรัยปกป้อง รักษา
เป็นมิ่งขวัญประชา เยี่ยมแท้
สถิตเสถียรคู่นครา สูงค่า ยิ่งแล
ทรงพระเจริญเลิศแล้ ราษฎร์ปลื้ม สดุดี

ด้วยเกล้าด้วยกระหม่อม
ข้าพระพุทธเจ้า
บริษัท หนังสือพิมพ์แนวหน้า จำกัด
นายแพทย์ปิยะ เนตรวิเชียร ประพันธ์

ทบ.หวดเขมรเบี่ยงประเด็นฟ้องศาลโลก ซัด'ฮุน มาเนต'

คนละเรื่องปะทะช่องบก หลัง'สภาเขมร'ลงมติ หาเรื่องฟ้อง'ศาลโลก' พิลึก!รบ.เบรกปิดด่าน

ทบ.ฉะ "ฮุน มาเนต" อย่าเบี่ยงประเด็น! ฟ้องศาลโลกให้ชี้ขาดปมพิพาท "ปราสาทชายแดนไทย-เขมร 3 แห่ง" เป็นคนละเรื่องกับเหตุปะทะ "ช่องบก" ย้ำยึดข้อตกลงที่ผบ.ทบ.ไทย-กัมพูชา ➡ ต่อ : ช่องบก -หน้า 10

➤ *เตรียมพร้อม : พล.ต.ธีรนันท์ นักทขวัง ผู้บัญชาการหน่วยข่าวกรองทางทหาร (ผบ.ขกท.)สั่งการให้กองพันข่าวกรองทางทหารทำการตรวจสภาพความพร้อมรบของกองร้อยข่าวกรองทางทหารเพื่อเตรียมความพร้อมของกำลังพล อาวุธ ยุทโธปกรณ์ และอานาหนะเพื่อให้พร้อมสำหรับรองรับการกิจจากกองทัพบก*

หนังสือพิมพ์รายวัน
แนวหน้า
มั่นคง ตรงไป ตรงมา www.naewna.com
ปีที่ 46 ฉบับที่ 16102 วันอังคารที่ 3 มิถุนายน พ.ศ. 2568 ราคา 20 บาท

'หนู'ยันฟังนายกฯ'อิ๊งค์'คนเดียว เมิน'แม้ว'ทวงมท. ยึดข้อตกลงตั้งแต่เข้าร่วมรัฐบาล

ปธ.วิปฯยันนายกฯคนตัดสินใจ 'รทสช.'ป่วนหนัก-ซัดกันนัว 'สุชาติ'ท้าขับ/ซบพรรคใหม่

"อนุทิน"ยันฟังนายกฯคนเดียวไม่มีอะไรปรับครม.เมิน "ทักษิณ"ทวงคืนเก้าอี้มท.ลั่นไม่สับสนโผปรับครม. ยึดข้อตกลงร่วมรัฐบาลตั้งแต่ดั้งเดิม ด้าน"แรมโบ้"โผล่ทวงพรรค"รทสช."คืน อ้าง"พีระพันธุ์"ไม่สง่างาม "เสธ.หิ" ยันลาออกแล้วทวงคืนไม่ได้ ป้อง"พีระพันธุ์"พบง่ายเย้ย สส.ร่วมวงข้าว"สุชาติ" ➡ ต่อ : อนุทิน -หน้า 2

➤ *ฟังนายกฯ : นายอนุทิน ชาญวีรกูล รองนายกรัฐมนตรีและรมว.มหาดไทย ในฐานะหัวหน้าพรรคภูมิใจไทยให้สัมภาษณ์ถึงกระแสปรับคณะรัฐมนตรี หลังจากนายทักษิณ ชินวัตร อดีตนายกฯ ออกมาระบุทวงเก้าอี้รมว.มหาดไทยให้พรรคเพื่อไทย โดยยืนยันว่าจะฟังนายกฯคนเดียว เพราะเป็นผู้มีอำนาจในการพิจารณาตัดสิน*

โควิดติดเชื้อพุ่ง หมอจุฬาชี้น่าเป็นห่วง สธ.ยันพร้อมรับมือได้

"สมศักดิ์" ยันพร้อมรับมือโควิด-19 เผยสถานการณ์แพร่ระบาด มีแนวโน้มลดลง เช่นเดียวกับไข้หวัดใหญ่ ➡ ต่อ : โควิด -หน้า 2

➤ *เกาะสมุยสั่ม : เจ้าหน้าที่สถานีตำรวจภูธรบ่อผุด ต.บ่อผุด อ.เกาะสมุย จ.สุราษฎร์ธานี ได้บังคับใช้พ.ร.บ.จราจรทางบกมาตรา 122 ให้ผู้ขับขี่รถจักรยานยนต์สวมหมวกกันน็อก 100% หากไม่สวม คนขับขี่ถูกปรับหนัก สูงสุด 2,000 บาท โดยพบทั้งคนไทยและนักท่องเที่ยวต่างชาติหลายคนขับขี่รถจักรยานยนต์ไม่สวมหมวกกันน็อก*

ดักคอ'ทักษิณ' อย่าอ้างติดโควิดเบี้ยวไปศาล13มิ.ย. ศิษย์เก่าหมอศิริราชรุ่น99หนุนแพทยสภา

"จตุพร" จับตา "ทักษิณ" ไปศาลฎีกาฯ 13 มิถุนายน หรือไม่ วิเคราะห์ อาจขอใบรับรองแพทย์ไปอ้างเรื่องสุขภาพกับศาล เผยกลุ่มคนเสื้อขาวนัดเปิดเวทีอภิปรายสาธารณะ 7 มิถุนายนนี้ ก่อนนัดแสดงพลัง 10 มิถุนายน รวมตัวไปให้กำลังใจแพทยสภา "อดีสว.สมชาย"ดักคอ"ทักษิณ" อย่างัดมุก"ติดโควิด"เพื่อเบี้ยวขึ้นศาล ขณะที่ศิษย์เก่าแพทย์ศิริราชรุ่น 99 และนิสิตเก่าจุฬาฯ แสดงจุดยืน สนับสนุน-ให้กำลังใจกรรมการแพทยสภา ยืนหยัด ➡ ต่อ : ดักคอ -หน้า 10

ลอบบึ้มปัตตานี ร.ท.พลีชีพ1นาย ทหารพรานเจ็บ3 ชาวบ้านโดนด้วย

คนร้ายลอบวางระเบิด ทหารพรานปัตตานี น้ำหนัก 20 กิโล ใต้ถนน ปลิดชีพ ร.ท. 1 นาย ขณะที่ ➡ ต่อ : ลอบบึ้ม -หน้า 2

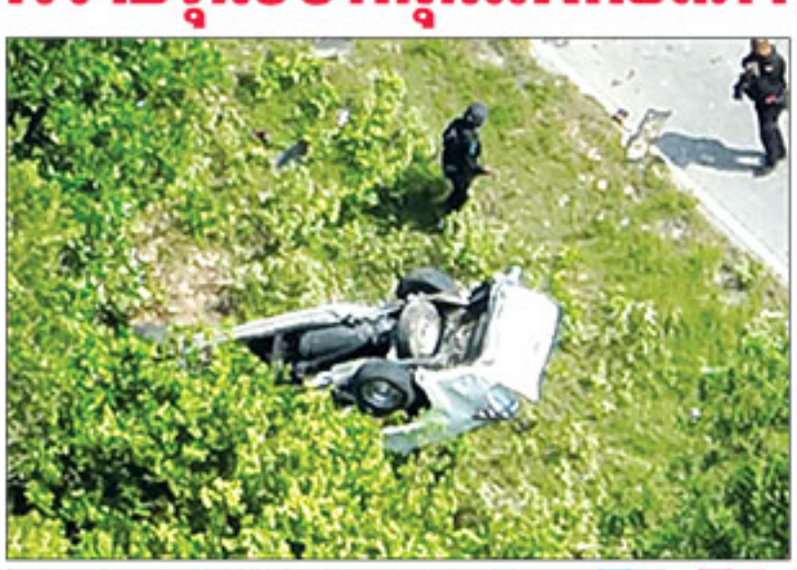

➤ *...ลอบบึ้ม : ได้เกิดเหตุคนร้ายลอบวางระเบิดเจ้าหน้าที่ทหารพรานร้อย.ทพ.4214 ฉก.ทพ.42 บริเวณบ้านลาพร้าว ม.2 ต.ปะนาเระ อ.ปะนาเระ จ.ปัตตานี แรงระเบิดทำให้รถยนต์ทหารพลิกคว่ำตกข้างทาง ซึ่งปรากฏว่าร.ท.อภิชาติ ผาพันธุ์ อายุ 39 ปี ผบ.ร้อย.ทพ.4214 พลีชีพ ส่วนทหารพรานบาดเจ็บ 3 นาย และมีชาวบ้านบาดเจ็บด้วย*

รบ.ไม่ล้ม'บัตรทอง' นายกฯสั่งเดินหน้าเต็มที่

โฆษกรัฐบาล ปัดข่าวยกเลิกโครงการ 30 บาทรักษาทุกที่ ยันนายกฯให้ความสำคัญเดินหน้าเต็มที่ อัดงบ'69 เพิ่มมากที่สุด เพื่อดูแลสุขภาพคนไทย ขอไม่ต้องกังวล ➡ ต่อ : บัตรทอง -หน้า 8

สระแก้วพบรายแรก ผู้ป่วย'แอนแทรกซ์' เผยชอบกินเนื้อดิบ สธ.รุดสอบสวนโรค

จ.สระแก้ว พบผู้ป่วยโรคแอนแทรกซ์รายแรก เป็นชายวัย 53 ปี เผยพฤติกรรมชอบกินก้อย ซอยจุ๊ เนื้อดิบ และดื่มสุราเป็นประจำ เข้ารักษาตัวที่ รพ.ในพื้นที่ชลบุรี ก่อนพบเชื้อ สธ.เร่งสอบสวนโรค-เฝ้าระวัง ➡ ต่อ : แอนแทรกซ์ -หน้า 2