แนวหน้า
สุดสัปดาห์

14 หนุ่ม PIT BABE THE SERIES พาเที่ยวทำภารกิจขึ้นเขาเข้าป่าลงทะเล

19 'ชุมชนยลวิถี' ภูมิท้องถิ่นต้นแบบเที่ยววิถีไทย

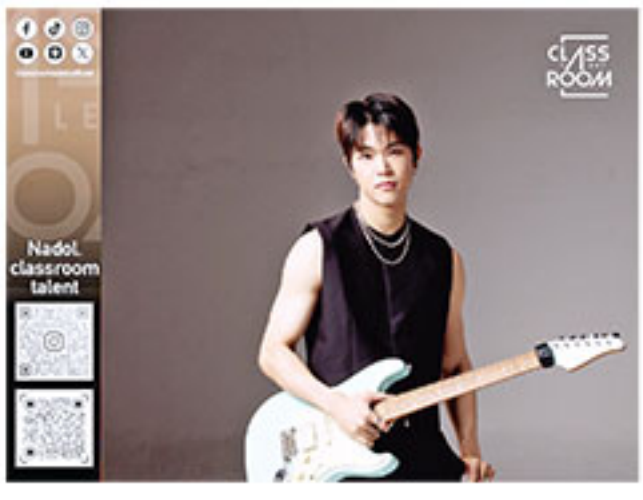

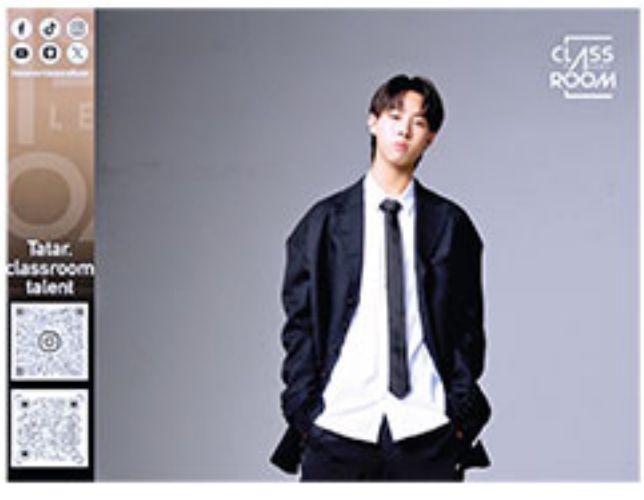

ส่องชัด ๆ 8 หนุ่ม 'คลาสรูม ทาเลนต์' ออร่าใครพุ่งทัชใจกันบ้าง !!

ในยุคที่การแสดงออกถึงตัวตนและความสามารถกลายเป็นหัวใจสำคัญของคนรุ่นใหม่ 8 หนุ่มจาก บริษัทคลาสรูม ทาเลนต์ จำกัด ภายใต้การดูแลของผู้บริหาร คุณสุทธิพงษ์ วัฒนจัง หรือ "พี่ชมพู ฟรุตตี้" ได้ก้าวสู่เวทีอย่างเป็นทางการด้วยเอกลักษณ์ และความโดดเด่นเฉพาะตัวทั้ง 8 คน มาพร้อมบุคลิกภาพอันมั่นใจพร้อมพลังบวกที่ส่งต่อแรงบันดาลใจให้กับทุกคนที่ได้พบเจอ ด้วยความตั้งใจและความมุ่งมั่นของพวกเขาคือพลังสำคัญที่ช่วยผลักดันให้พวกเขาเป็นที่จับตามองในทุกวงการ ก่อนจะได้พบกับผลงานของพวกเขาทั้ง ซิงเกิ้ล, ซีรี่ส์, ภาพยนตร์, คอนเสิร์ต, Fan meet ที่จะทยอยออกมาพบกับทุกคนภายในปีนี้ เรามาเปิดวาร์ปพวกเขากันชัดๆ ดีกว่า เริ่มจาก

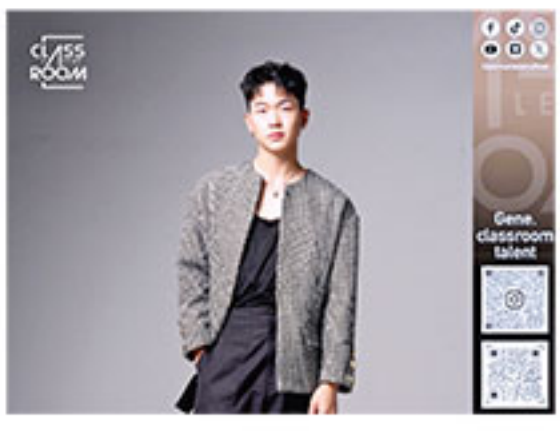

1.ณดล (nadol)-ณดล จูทะสมพากร ซึ่ง ณดล ได้เล่าถึงชื่อเล่นว่า "ผมว่าน่าจะลืมตั้ง ตอนลงทะเบียนชื่อก็เลยตัด ณ ออกจากชื่อจริงจะได้พยางค์เดียวสั้นๆ เลยเหลือแค่ดล...แต่เอาจริงๆ ผมไม่ค่อยใช้ชื่อเล่น ใช้แค่กับเพื่อนสนิท กับครอบครัว ส่วนที่เหลือเรียกผมว่า ณดลกันหมด ราศีเกิด Scorpio พิจิก ส่วนสูง 180 cm น้ำหนัก 66 kg การศึกษา -มัธยม Harrow international school BKK มหาวิทยาลัย Berklee College of music ความสามารถพิเศษ : นอนเก่ง ความสามารถอื่นๆ : guitar / piano / bass / singing / music producer /audio / engineer /basketball/ football/ badminton/ swimming สัตว์เลี้ยง แมว

2.ตาต้า (Tatar) - พณิชพล จงทวีวิไล (ที่มาของชื่อเล่น My parents named me Tata because as a kid I was bigger than other kids so the word "tata" means big in chinese ราศีเกิด มีนฉายา หล่อเฟี้ยว ส่วนสูง 181 cm น้ำหนัก 64 kg การศึกษา มัธยม Shrewsbury International School Bangkok มหาวิทยาลัย Mahidol Inter สัตว์เลี้ยง สุนัข เสน่ห์ของตัวเองคือ จมูก

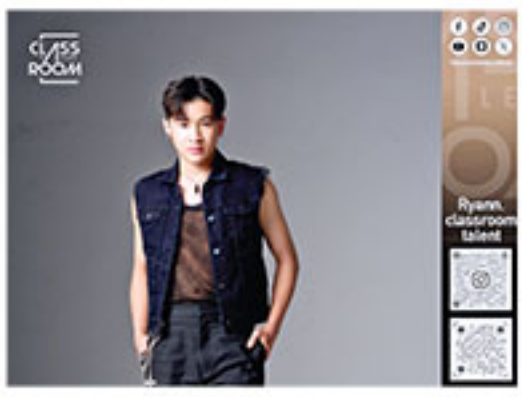

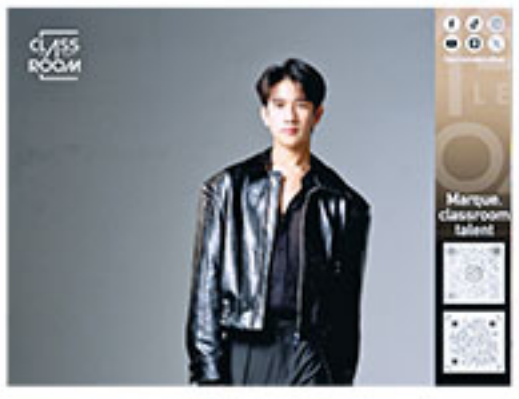

3.ปัณณ์ (Pann)-ปัณณวิชญ์ พงษ์หฤษฎ์ เจ้าของรางวัลชนะเลิศ รายการ Overdrive Acoustic Guitar Contest 2 ราศีตุลย์ การศึกษา มหาวิทยาลัยศิลปากร คณะดุริยางค์ สาขาทิตาร์คลาสสิก ส่วนสูง 176 cm น้ำหนัก 60.9 kg เรื่องที่ภูมิใจ/ประทับใจ ลดน้ำหนักจากอ้วนมากมาผอมได้ภายใน 4-5 เดือน

4.กอง (Gong)-อนุภัทร เครือไชย (ชื่อเล่นมาจาก กองเงินกองทอง) ราศีเกิด ฉลู ส่วนสูง 179 cm น้ำหนัก 64 kg ฉายา กองสวนนัน สัตว์เลี้ยง เต่าน้ำ เต่าบก และ กิ้งก่า

5.ปุนปุน (PunPun)-ปุณณเมธ ไส่ ส์ ให้เป็นมงคล ราศีกุมภ์ ส่วนสูง 175 cm หนัก 60 kg การศึกษา เตรียมอุดมศึกษา สัตว์เลี้ยง สุนัข พันธุ์เฟรนช์บูลด็อก เสน่ห์ของตัวเอง ตายิ้ม อยากบอกอะไรพี่ส่งงานให้ผมเต็มที่เลยนะครับ ผมมีความตั้งใจที่จะทำตรงนี้ให้สำเร็จจริงๆ ครับ ผมเชื่อว่า ผมไม่ได้เก่งทุกเรื่อง แต่ผมจะพยายามเรียนรู้ทุกเรื่องเลยครับ

7.ไรอัน (Ryann)-อดิวร รัตนกาล (มาจากชื่อนักฟุตบอลคนโปรดของคุณพ่อ ชื่อว่า Ryan Giggs) เชื้อชาติ ลูกครึ่ง ไทย-มาเลเซีย ราศีกุมภ์ สูง 173 cm น้ำหนัก 60 kg มีพี่สาว 1 คน ความใฝ่ฝัน อยากเป็นนายแบบ

8.มาร์ค (Marque)-มาวิน โกศลศาสตร์ อายุ 13 ปี ราศีกรกฎ ส่วนสูง 185 cm น้ำหนัก 65 kg งานอดิเรก การศึกษา ประวัติศาสตร์, กฎหมาย, เล่นเปียโน (เพลง Classic) และเรียนระบบการบริหารจัดการ ธุรกิจ กีฬาโปรด หมากรุก เรื่องหน้าแตกแบบชำชำ คนชอบคิดว่าผม 17 ครับ

เตรียมพบกับความสามารถของหนุ่มๆ "คลาสรูม ทาเลนต์" ที่จะพาทุกคนเดินทางไปกับแรงบันดาลใจ และศักยภาพที่พร้อมขับเคลื่อนความฝันของคนรุ่นใหม่ ทั้ง 8 ใครจะเป็นดาวรุ่งที่คว้าใจคุณได้ก่อนกัน? ติดตามทุกความเคลื่อนไหวได้ที่

Facebook : Classroomtalent https://www.facebook.com/ClassroomTalent.official

'เตนล์' เฉิดฉายในงานปารีสแฟชั่นวีก มาในลุคสูทสุดคลาสสิก หรูหราทันสมัย

TEN (เตนล์) วง **NCT (เอ็นซีที)** เฉิดฉายอย่างโดดเด่นพร้อมเผยเสน่ห์อันมีสไตล์จากการเข้าร่วมงาน **"Saint Laurent Men's Winter 25 Show" (แซงต์ โลรองต์ เมนส์ วินเทอร์ ทเวนตี้ไฟว์ โชว์)** ในฐานะแอมบาสซาเดอร์ของแบรนด์ โดยงานดังกล่าวจัดขึ้นเมื่อวันที่ 28 มกราคม 2568 (ตามเวลาท้องถิ่น) ณ Bourse de Commerce กรุงปารีส ประเทศฝรั่งเศส

ในวันนั้น **TEN (เตนล์)** ได้รับการตอบรับอย่างร้อนแรงด้วยการปรากฏตัวมาในลุคสูทสุดคลาสสิกที่ดูหรูหราทันสมัย เสริมด้วยรายละเอียดต่างๆ อาทิ แจ็กเกตสีเบจอ่อนจับคู่กับเสื้อเชิ้ตทูนิกลายทางและกางเกงผ้าวูลกาบาร์ดินทรงหลวม รองเท้าบู๊ทหนังเคลือบเนกไทผ้าไหม และผ้าเช็ดหน้าลายจุด

นอกจากนี้ **TEN (เตนล์)** ได้นั่งชมแฟชั่นโชว์แถวหน้าสุดร่วมกับเหล่าคนดังระดับโลก รวมถึงให้สัมภาษณ์ด้วยท่าทางที่มั่นใจเป็นกันเองกับสื่อมวลชนท้องถิ่น ที่ต่างให้ความสนใจกับ **TEN (เตนล์)** เป็นอย่างมาก ไม่เพียงเท่านี้ ยังยิ้มทักทายพร้อมแจกลายเซ็นให้กับแฟนคลับมากมายที่มารอพบเขาอย่างใกล้ชิด แสดงให้เห็นถึงความเป็นมืออาชีพที่ดึงดูดทุกสายตาได้เป็นอย่างดี